



# PROGRAMME

---

**CONCOURS HIPPIQUE DES FOURCHES**  
**HORSEATHLON - DRESSAGE - DÉBARDAGE**  
**SAINT-BLAISE 9 - 10 MAI 2026**

---



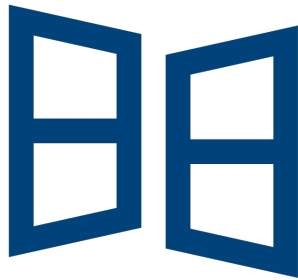

**Gindraux  
Fenêtres**

## COMITÉ D'ORGANISATION

---

Présidente	Ophélie Clottu
Secrétaire	Séverine Bourquin, Sandrine Risse
Cantine	Jean-Gabriel Bonhôte, Sylvia Staehli
Speaker	Elizabeth Bonhôte
Bureau des calculs	Ophélie Clottu, Isabelle Haussener
Installation	Blaise Blank, Patrick Favre

---

Vétérinaire de garde	Ophélie Clottu	078 841 59 06
Maréchal ferrant	Jean-François Maridor	079 449 41 73

---

Juge Horseathlon	Noah Voisard
Constructeur de parcours	Amélie Mosimann
Co-juge	Jael Märklin

---

Déléguée technique	Barbara Christinet
--------------------	--------------------

Juges de dressage	Hélène Roux Maude Silvestre Elena Gisiger Barbara Christinet
-------------------	---

---

Juge de place d'entraînement	Anne-Christine Chappot
------------------------------	------------------------

Juge de débardage	Anne Favre
-------------------	------------



**Jean-François  
MARIDOR**

**Nat 079 449 41 73**

**La société hippique décline toute responsabilités en cas d'accident, dommages ou vols durant la manifestation.**

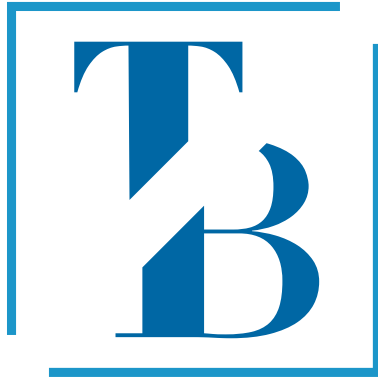

## **Fiduciaire T. Beuret SA**

- Révision
- Fiscalité
- Comptabilité
- Expert-réviseur

Chemin de la Roussette 10 ▪ 2016 Cortailod  
Tél. 032 721 45 12 ▪ [contact@fidutb.ch](mailto:contact@fidutb.ch)

## ACCÈS À LA CLAIRIÈRE DES FOURCHES

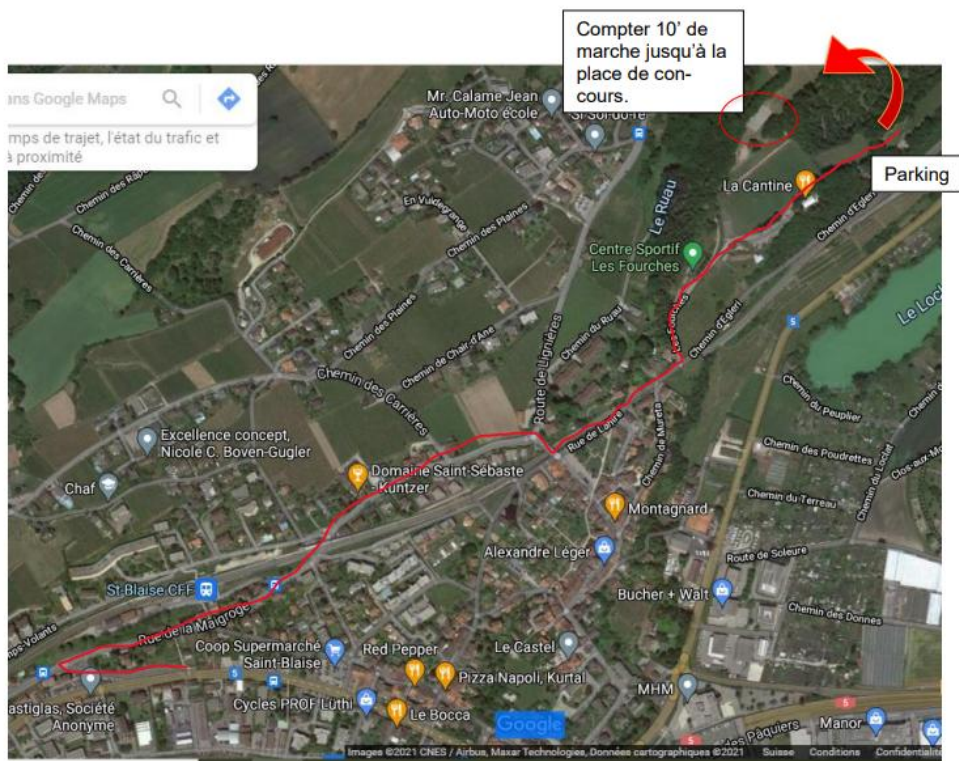

Depuis Genève, prendre l'autoroute jusqu'à la sortie Monruz (après Neuchâtel).  
Depuis Berne, prendre la sortie de Saint-Blaise.

Puis suivre les flèches oranges « Concours hippique les Fourches »

Compter 10' de marche jusqu'à la place de concours depuis le parking des vans.

# HORSEATHLON SAINT-BLAISE

9 MAI 2026

HORAIRE: 8H00-12H30  
RESTAURATION SUR PLACE

SOCIÉTÉ HIPPIQUE DE NEUCHÂTEL

[www.horseathlon.ch](http://www.horseathlon.ch)



Les chevaux ne sont pas des machines de sport mais des êtres sensibles et fins. Celui qui prend part à une compétition équestre porte donc une grande responsabilité.

La motivation d'un cheval à travailler avec son cavalier se trouve au premier plan dans une compétition de Horseathlon®. Le travail ne se fait pas sous la contrainte mais avec de la compréhension, de l'amour et du respect. Celui qui travaille son cheval dans le respect de son bien-être à travers la formation Horseathlon® prendra rapidement conscience du vrai but de la compétition équestre : la confirmation d'une relation harmonieuse et d'un travail quotidien solide et mené avec sensibilité.

### La compétition de Horseathlon® est :

- un examen varié des talents équestres, comprenant trois disciplines : trail monté/dressage, travail au sol et sérénité. Chacune de ces disciplines contient cinq exercices pour une compétition 1\* et huit exercices pour une 2\*\*.
- ouverte à tous les équidés : cheval, poney, mulet et âne. Toutes les races sont les bienvenues.
- ouverte à tous les amoureux des chevaux, en selle ou à pied.
- ouverte à toutes les personnes en provenance des différentes disciplines équestres et qui respectent le bien-être des chevaux : équitation anglaise, western, classique, chevaux d'allures...
- ouverte à toutes les classes d'âge et à tous les niveaux. Les différentes catégories offrent des possibilités excellentes pour participer en fonction de son savoir et de son niveau personnel.

### Les catégories :

D1 : Catégorie montée de difficulté supérieure

D2 : Catégorie montée de difficulté moyenne

D3 : Catégorie montée, niveau initiation

F1 : Catégorie menée de difficulté supérieure

F2 : Catégorie menée de difficulté moyenne

F3 : Catégorie menée, niveau initiation

**HOURIET**  
équitation



**Jean-Félix Houriet**  
Sellerie

Articles  
d'équitation  
Cloches  
Toupins

Hôtel-de-Ville37 | 2300 La Chaux-de-Fonds  
Tél: 032 968 76 61 | Fax: 032 968 91 51  
jeanfelix.houriet,jfh@gmail.com

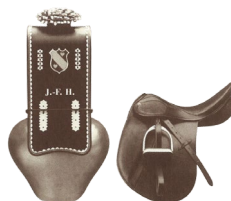

## ÉPREUVES DE HORSEATHLON

---

SAMEDI 9 MAI

ÉPREUVES

---

8h00

Catégorie F3

10h30

Catégorie F2

11h30

Catégorie F1

12h30

Remise des prix du Horseathlon

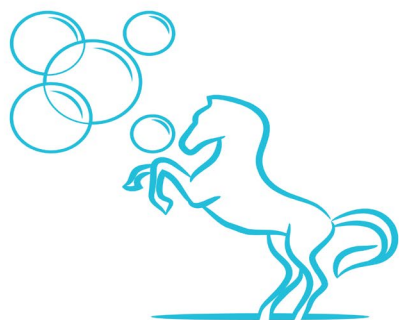

Equi'Mousse  
A CHEVAL SUR LA PROPRIÉTÉ

Grand Bourgeau 123, 2126 Les Verrières  
078 847 81 26



Pratique vétérinaire

Dr. Méd. vét.

Ophélie Clottu

Chevaux  
Animaux de rente

Ch. d'Entre-Roche 12  
2073 Enges  
Tél. 078 841 59 06

LISTE DE DÉPARTS

N°	Kat Cat	Name Nom	Vorname Prénom	Ort Lieu	Pferd Cheval	
1	F1	Bleichenbacher	Ajla	3234 Vinelz	Adonis	Freiberger 2015
2	F1	Schreyer	Anaïs	3238 Gals	Zidane	Cruzado 2022
3	F1	BAER	CORINNE	1896 Vouvry	TOSCA DE LA COMBE	LUSITANIEN 2007
4	F2	Vallotton	Cassandra	2126	Caramel de Jasman	FM 2014
5	F2	Montandon	Lucie	2108 Couvet	Inverti	mini-shetland 2015
6	F2	Calvano	Jessica	1350 Orbe	Soraya	FM 2008
7	F2	Boss	Melissa	Vilars	Zion	2005
8	F2	Jenni	Eléonore	1413 Orzens	BRIULA	ONCS (Lusitano) 2011
9	F2	Jenni	Zoéa	1413 Orzens	BALI	ONCS (Lusitano) 2011
10	F3	Prochazka	Enola	2523 Lignièrès	Stytch du Sergent	Shetland 2022
11	F3	Prochazka	Laurence	2523 Lignièrès	Bee	Shetland 2018
12	F3	Miéville	Julie	Neuchâtel	Cayenne	Shetland 2005
13*	F3	Miéville	Anaïs	Neuchâtel	Nirvana	Mini-shetland 2007
14*	F3	Rapp	Cynthia	3280 Murten	Pedro	Welshpony B 2014
15*	F3	Besson	Elena	2126	Müsli	Poney 1998
16	F3	Gentsch	Line	2075 Thielle	Anouka	FM 2011
17	F3	Bugnon	Lara		Little Lord III	1999
18	F3	Barras	Aurélié	1695 Estavayer-le-Gibloux	Onedargent	Pur sang 2010
19	F3	Ino	Frédérique	1013 Lausanne	Narazeni	Pur Sang 2020
20	F3	Gamma	Aline	Bullet	Babette	FM 2005
21	F3	Bianchi	Sophie	Corcelles Pres Concise	Athens	Welsh pony 2020
22	F3	Cousty Douat	Véronique	1091 Aran	Lutin	FM 2008
23	F3	Sordet	Movana	GRYON	Starlight	GB sports horse 2017
24	F3	Quartier	Gislaine	2400 Le Locle	Vihp du Violat	FM 2014

\* enfant pouvant se qualifier pour le CS

Clés, combinaison de cylindres, cylindres,  
ferrements, ferme-portes, coffres-forts, serrures

représentation des serrures  
de sécurité **Mutilock**,  
service de réparation  
et de montage

**CLÉS DE SECOURS**

**Dépannage 24h/24h**  
**079 637 10 40**

**L. Bachmann + F. Kury**  
Quai-Godet 12 2000 Neuchâtel  
Tél. 032 724 66 65 Fax. 032 724 67 02

[www.clesdesecours.ch](http://www.clesdesecours.ch)



# SQUAR

LES ARCHITECTES DE VOTRE PATRIMOINE

**Sylvain Chételat**

*Planificateur financier avec Brevet fédéral  
Master en économie politique*

**Contact** : [info@squar.ch](mailto:info@squar.ch) / 032 732 98 96

**Nous apportons une réponse aux questions suivantes :**

**Planification retraite** : à quel âge arrêter de travailler ?  
Comment retirer les capitaux de sa caisse de pension ?

**Fiscalité** : comment payer moins d'impôts ?

**Immobilier** : comment financer l'achat d'une maison et  
trouver le meilleur financement immobilier ? quelle dette  
hypothécaire à la retraite ?



Rue du Port 5  
2525 Le Landeron  
+41 (0)32 751 52 08  
[capitainerie.ch](http://capitainerie.ch)

**HORAIRES DE DÉPART**

Numéro de départ Startnummer	Heures de départ Startzeiten
---------------------------------	---------------------------------

F3		F2		F1	
10	08 : 00	4	10 : 30	1	11 : 30
11	08 : 09	5	10 : 39	2	11 : 39
12	08 : 18	6	10 : 48	3	11 : 48
13	08 : 27	7	10 : 57		
14	08 : 36	8	11 : 06		
15	08 : 45	9	11 : 15		
16	08 : 54				
17	09 : 03				
18	09 : 12				
19	09 : 21				
20	09 : 30				
21	09 : 39				
22	09 : 48				
23	09 : 57				
24	10 : 06				

gms**a**rchitectes



***Haldimann AG Murten***

[www.haldimannag.ch](http://www.haldimannag.ch)

# HORSEATHLON ® Compétition 1\* Saint-Blaise 9 mai 2026

## Trail mené / Sérénité Catégories F3 / F2 / F1

Temps maximal : 8 minutes (Catégories F)

Exercices <b>trail mené / sérénité</b>		
1	3) Avancer de A à B, puis reculer jusqu'à C 2) Avancer de B à A, puis reculer jusqu'à C 1) Reculer de B à A, puis avancer jusqu'à C	Fluidité, décontraction, ligne, pas de toucher, attention
2	3) Arrêt parallèlement à la barre X, demi-tour sur les épaules, reculer de quelques pas puis latéral devant la barre Y (aller et retour) 2) Arrêt parallèlement à la barre X, demi-tour sur les épaules, reculer de quelques pas puis latéral sur la barre Y (aller et retour) 1) Arrêt parallèlement à la barre X, demi-tour sur les hanches, reculer de quelques pas puis latéral sur la barre Y (aller et retour)	Ligne, attention, arrêt, pas de toucher, position, croiser les jambes
3	3) Traverser les ponts de A à B et passer les troncs 2) Comme 3) avec un arrêt sur le pont B 1) Comme 2) mais cheval lâché	Attention, ligne, rythme, pas de toucher, décontraction
4	3) Trotter sur les barres et passer le cavaletti (au pas ou au trot) 2) Trotter sur les barres et le cavaletti, arrêt au cône X 1) Comme 2), puis reculer de 3 pas	Ligne, précision, attention, pas de toucher, rythme
5	3) Effectuer une volte autour de A au pas et autour de B et C au trot 2) Effectuer une volte autour de A, B et C au trot 1) Effectuer une volte autour de A, B et C : 2 au trot, 1 au galop, à choix	Ligne, précision, attention, fluidité, incurvation
1	3) Arrêter le cheval au cône, faire un tour autour du cheval avec la balle en la roulant 2) Comme 3) mais en driblant avec la balle 1) Comme 2) puis passer la balle par-dessus le cheval (dos)	Confiance, rester tranquille, décontraction
2	3) Traverser le rideau 2) Comme 3) avec un arrêt sous le rideau 1) Arrêter le cheval devant le rideau, le meneur se rend de l'autre côté et rappelle le cheval qui passe sous le rideau (corde sur l'encolure)	Confiance, décontraction, ligne
3	3) Arrêter le cheval parallèlement à la barre, jouer de l'instrument durant 3 sec. 2) Arrêter le cheval parallèlement à la barre, jouer de l'instrument durant 3 sec. à droite puis à gauche du cheval 1) Arrêter le cheval parallèlement à la barre, le meneur tourne autour du cheval en jouant de l'instrument	Confiance, attention, immobilité
4	3) Traverser le matelas dans la largeur 2) Traverser le matelas dans la longueur 1) Comme 2) avec un arrêt sur le matelas	Confiance, attention, ligne
5	3) Traverser le passage tropical 2) Comme 3) avec un arrêt au milieu 1) Comme 3) mais en reculant	Ligne, décontraction, confiance









**ONLINE SHOP**  
[WWW.ROVAGRO.CH](http://WWW.ROVAGRO.CH)

OULENS / ECHALLENS 021 886 37 37  
ALTISHOFEN (LUZERN) 062 756 41 33



# BOISSONS VOEGELI

2034 PESEUX  
[info@voegeli-boissons.ch](mailto:info@voegeli-boissons.ch)

**GODRINK**  
GROUP



BOISSONS VOEGELI

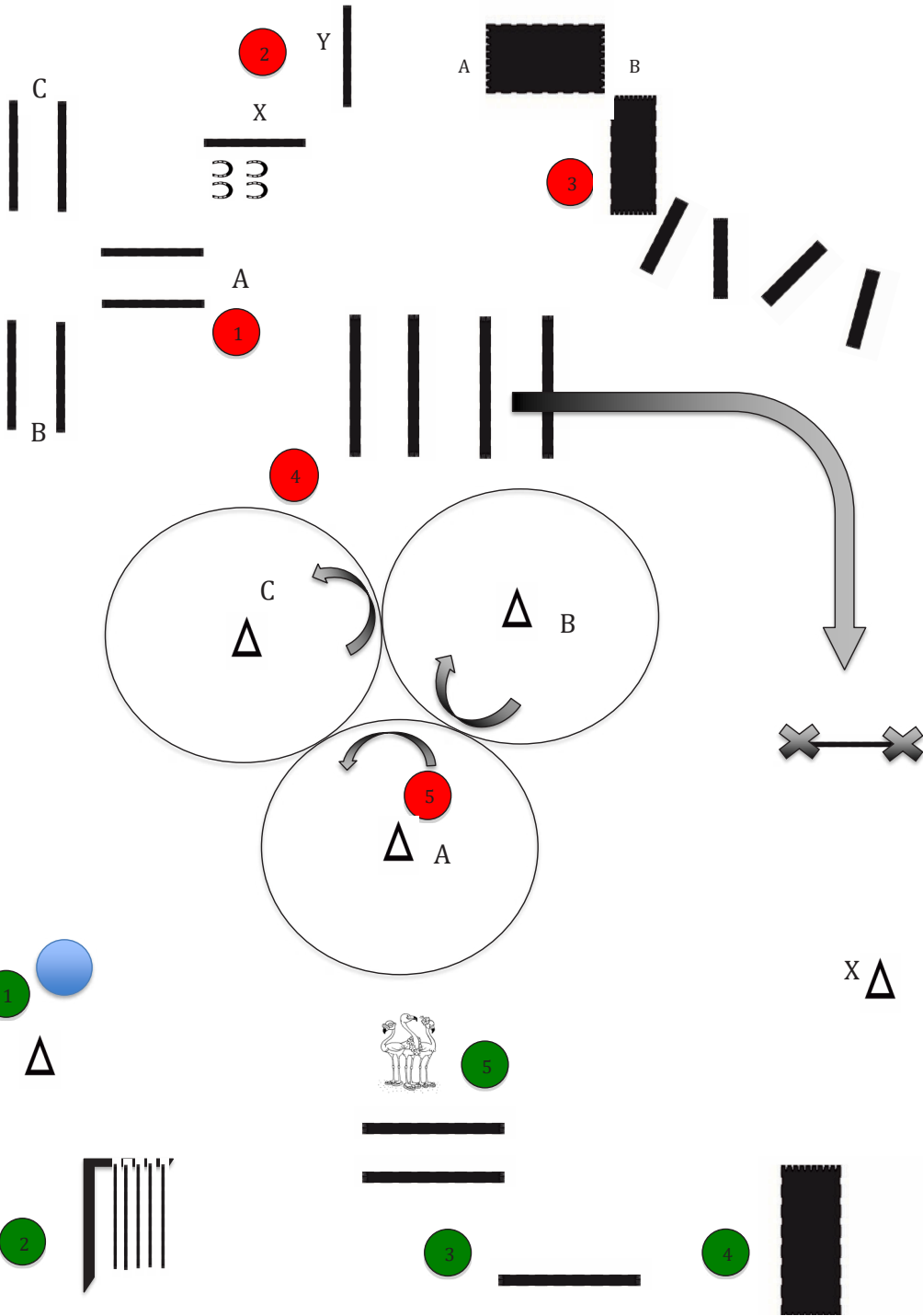

## LA CANTINE VOUS PROPOSE :

### À MANGER

Samedi et dimanche

Grillades, pommes de terre  
sautées et salades  
Desserts maison

### LES BOISSONS

Vins  
Minérales

Cave Divernois, Cornaux  
Vögeli Boissons, Peseux



Domaine Divernois  
Vignoble 7 - 2087 Cornaux  
[www.domainedivernois.ch](http://www.domainedivernois.ch)



**Boucherie  
Traiteur  
Spécialités du terroir**

***A. Léger***

Châtellenie 16  
2072 St-Blaise  
Tél. 032 753 21 52  
Fax. 032 753 23 30

Heures d'ouverture :  
lundi à vendredi : 7h00 - 12h15  
14h00 - 18h30  
mercredi après-midi fermé  
Samedi non-stop : 7h00 - 13h00

Le dressage est l'une des trois disciplines équestres olympiques. Il trouve son origine dans les écoles de cavalerie destinées à éduquer les chevaux pour la guerre. La base du dressage est la formation initiale et continue du cheval et la promotion de son potentiel naturel en matière de mouvements. Une confiance mutuelle profonde et un lien indissociable engendrent la parfaite harmonie qui aboutit en fin de compte à des performances exceptionnelles sur le carré de dressage et à des bons résultats lors des compétitions.

Le cavalier de dressage a pour objectif d'inciter le cheval à effectuer les figures désirées à l'aide de signaux minimaux (aides du poids du corps, des jambes et des rênes). Lors des concours, des reprises avec divers degrés de difficulté sont présentées. Ces reprises de dressage sont jugées avec des notes allant de 0 (non exécuté) à 10 (excellent).

Pour un nettoyage impeccable  
depuis 20 ans



- ✓ Nettoyage de bureaux
- ✓ Entretien d'immeubles
- ✓ Nettoyage de fin de chantier
- ✓ Nettoyage après déménagement
- ✓ Vitres & surfaces spéciales

## DRESSAGE

---

SAMEDI 9 MAI

ÉPREUVES DE DRESSAGE

---

13h00	Epreuve 1, FB 03/40 Prix Félix Bühler, Gampelen
14h45	Remise des prix épreuve 1
15h00	Epreuve 2, FB 05/40 Prix des restaurants du canton : L'Hôtel de Commune, Le Nemours, La Capitainerie, La Charrue, La Crêperie du Château, La Métairie du Landeron
16h30	Remise des prix épreuve 2
16h45	Epreuve 3, FB à choix FB07/40 FB09/40 Prix Banque Raiffeisen Neuchâtel et Vallées
18h30	Remise des prix épreuve 3

## le Vin autrement...

CAVEAU-DÉGUSTATION | DIMITRI ENGEL VINS

### LE CAVEAU-DÉGUSTATION

Vendredi sur réservation de 18h00 à 21h00.

Possibilité de choisir à forfait nos vins accompagnés  
d'une petite surprise gustative.

---

### HORAIRE DE LA CAVE

Vendredi de 17h00 à 18h30 | Samedi matin de 10h30 à 12h00  
ou sûr rendez-vous.

---

### DIMITRI ENGEL VINS

Rue Daniel-Dardel 17 | CH-2072 Saint-Blaise

Tél. et Fax +41 (0)32 753 29 46 | Mobil +41 (0)79 216 97 37

dimitri@engel-vins.ch | www.engel-vins.ch

## LE GRENIER DE CAPUCINE, ENGES

Self-service 24h/24



### Produits de notre ferme et de la région

- Viande de poulet et de bœuf Angus, œufs frais
- Farines, huiles, pâtes
- Miel, jus de raisin et de pomme
- Lait équitable Faireswiss
- Bois de feu



Etienne Richard et Vanessa Renfer, Ch. du Rafour 9, 2073 Enges

032 757 28 85 – 078 821 24 83 – [v.renfer@bluewin.ch](mailto:v.renfer@bluewin.ch)

# copytrend<sup>®</sup>



print



graphisme



finitions



numérisation



textiles



plans



véhicules



signalétique



vitrines



autocollants

Copytrend SA Neuchâtel - Avenue de la Gare 15 - 2000 Neuchâtel  
Tél. 032 724 02 20 - [neuchatel@copytrend.ch](mailto:neuchatel@copytrend.ch)



**Bernard Emery**  
*30 ans au service des familles de toutes les régions*

**Notre écoute**  
*pour comprendre les attentes*

**Du respect**  
*pour le défunt et la famille*

*Une présence  
emplie d'humanité*

**Notre disponibilité**  
*pour renseigner et rassurer*

*Un accompagnement calme et personnalisé*  
*Un professionnalisme discret et efficace*

**Conseil en prévoyance funéraire**

Bureau

**Hauterive**  
032 754 18 00

Représentations

**Colombier**  
032 841 18 00

**La Neuveville**  
032 751 22 44

[www.emery-pf.ch](http://www.emery-pf.ch)  
permanence 24/24 • 7/7

## ÉPREUVE N° 1

## ÉPREUVE FELIX BÜHLER, GAMPELEN

Prix offerts par : Félix Bühler, Gampelen

### Groupe 1: 13h00

### Listes de départ provisoires

1	hc	<b>Anne-Christine Chappot, Champvent</b> Club équestre du Nord-Vaudois	<b>LANZADOR SBA</b> Anne-Christine Chappot, Champvent	W,Sch,5,PRE
2		<b>Aurélie Jotterand, St-Livres</b> Club Les Ecuries Soleil	<b>RIVER FS</b> Natacha Favre, Grône	H,Rappe,5,LUS
3		<b>Vanessa Muller, Montet (Glâne)</b> Cercle Hippique de la Sauvenière	<b>CADILLAC III</b> Jean-François Meid, Montet (Glâne) / Vanessa Muller, Montet (Glâne)	S,Br,14,SF
4		<b>Laure Huguenin-Dezot, Neuchâtel</b> Société Hippique de Neuchâtel	<b>INARI CH</b> João Branco, Wavre	S,DBr,20,CH
5		<b>Beatrice Scheuner, Süderen</b> RV Muri-Worb	<b>SAPHIR BIN SHAIK</b> Stefany Weber, Urtenen-Schönbühl	W,Br,12,WELSH
6		<b>Joanne Schweizer, Le Landeron</b> Société de Cavalerie de la Béroche	<b>HIROKI AGUENTINHA</b> Joanne Schweizer, Le Landeron	H,Gra,14,LUS
7		<b>Irina Bratschi, Muri b. Bern</b> Verein Verband Schweizer Concoursreiter (VSCR)	<b>MAESTRO DES BAUMES CH</b> Daniel Bürki, Oberdiessbach	W,Br,21,CH
8		<b>Hélène Hirschy, Couvet</b> Société Hippique de Neuchâtel	<b>FERIA OG</b> Hélène Hirschy, Couvet	S,Sch,18,PRE
9		<b>Corina Wachter, Solothurn</b> Verein Verband Schweizer Concoursreiter (VSCR)	<b>MARINA CH</b> Corina Wachter, Solothurn	S,SBr,6,CH
10		<b>Bruno Orbe, Versoix</b> Cercle Hippique de la Côte	<b>JAIRO CH</b> Bruno Orbe, Versoix	W,Isa,12,LUS

### Groupe 2: 14h00

### Listes de départ provisoires

11		<b>Mirjam Degiorgi, St-Blaise</b> Société Hippique de Neuchâtel	<b>ELITO</b> Mirjam Degiorgi, St-Blaise	W,Br,11,THUERI
12		<b>Chrystel Guedes Rocha, Sugnens</b> Association Suisse des Randonneurs (ASRE) Equestres (ASRE)	<b>DARVIDA DU VIOLAT CH</b> Chrystel Guedes Rocha, Sugnens	S,StBr,11,FM
13		<b>Mathieu Poncet, Genève</b> Club Hippique de l'Eperon	<b>NASDAQ CH</b> Fondation Equi-page, Genève	W,Br,16,FM
14		<b>Brigitte Kocher, Kappelen</b> Verein Verband Schweizer Concoursreiter (VSCR)	<b>GIOIA RR CH</b> Brigitte Kocher, Kappelen	S,DBr,11,CH
15		<b>Aurélie Jotterand, St-Livres</b> Club Les Ecuries Soleil	<b>PASQUINO VAN HET BERGENEINDE</b> Aurélie Jotterand, St-Livres	W,F,11,BEL
16		<b>Céline Berberat, St-Imier</b> Société de Cavalerie de la Chaux-de-Fonds	<b>HAVEN II CH</b> Céline Berberat, St-Imier	W,Br,19,CH

Attention, les listes de départ sont provisoires.  
Listes définitives disponibles sur [www.shn-ne.ch](http://www.shn-ne.ch) et [www.fnch.ch](http://www.fnch.ch)



TOUT POUR LE CHEVAL ET LE CAVALIER

# FELIX BÜHLER

16 x DANS TOUTE LA SUISSE

**1023 CRISSIER**

Chemin du Closalet 12

**1216 GENÈVE-COINTRIN**

Avenue Louis Casai 80

**1726 FARVAGNY**

Zone Industrielle Riaux 8

**3073 BERN-GÜMLIGEN**

Feldstrasse 42

**3236 GAMPELEN**

Gewerbestrasse 12

**4133 PRATTELN**

Zurlindenstrasse 29

**4528 ZUCHWIL**

Dorfackerstrasse 47

**5600 LENZBURG**

Ringstrasse Nord 43

**6010 KRIENS**

Nidfelfdstrasse 12

**6340 BAAR-SIHLBRUGG**

Sihlbruggstrasse 114

**7310 BAD RAGAZ**

Elestastrasse 18

**8500 FRAUENFELD**

Langfeldstrasse 53c

**8604 VOLKETSWIL**

Chirrietstrasse 20

**8645 RAPPERSWIL-JONA**

Engelhölzlistrasse 7b

**8953 DIETIKON**

Lerzenstrasse 8

**9015 ST. GALLEN**

Breitfeldstrasse 3

[fr.felix-buehler.ch](http://fr.felix-buehler.ch)

**ÉPREUVE N° 2**

**ÉPREUVE DES RESTAURANTS DU CANTON**

**Prix offerts par: L'Hôtel de Commune à Lignières, Le Nemours et la Capitainerie au Landeron, La Charrue à Villars, La Crêperie du Château à Neuchâtel, La Métairie du Landeron à Enges, Aux mille pâtes**

**Groupe 1 : 15h00**

**Listes de départ provisoires**

1	<b>Bruno Orbe, Versoix</b> Cercle Hippique de la Côte	<b>JAIRO CH</b> Bruno Orbe, Versoix	W,Isa,12,LUS
2	<b>Julie Collaud, Corcelles-sur-Chavornay (J)</b> DGM & CR Echallens	<b>FABELHAFT</b> Anne Bobillier, Verbier	W,Rappe,10,WEST
3	<b>Oriane Lovey, Fully</b> Club hippique de Sion	<b>JOEP</b> Oriane Lovey, Fully	W,Sch,12,NED
4	<b>Ramona Straubhaar, Thun</b> Société Hippique de Neuchâtel	<b>VAILLANT SUBLIME CH</b> Madeleine Aeschlimann-Mathys, St-Blaise	W,BF,16,CHS
5	<b>Irina Bratschi, Muri b. Bern</b> Verein Verband Schweizer Concoursreiter (VSCR)	<b>MAESTRO DES BAUMES CH</b> Daniel Bürki, Oberdiessbach	W,Br,21,CH
6	<b>Patrick Favre, Enges</b> Société Hippique de Neuchâtel	<b>SECRET DREAM</b> João Branco, Wavre	H,Br,20,WEST
7	<b>Joanne Schweizer, Le Landeron</b> Société de Cavalerie de la Béroche	<b>HIROKI AGUENTINHA</b> Joanne Schweizer, Le Landeron	H,Gra,14,LUS
8	<b>France Chiquet, Le Pâquier</b> Société de Cavalerie du Val-de-Ruz	<b>KIARO DE LA CLE CH</b> France Chiquet, Le Pâquier	W,DBr,13,CH
9	<b>Nicole Favre, Sévery</b> AVSH Pied du Jura	<b>ALLVARA ZFK CH</b> Nicole Favre, Sévery	S,DBr,12,CH
10	<b>Céline Berberat, St-Imier</b> Société de Cavalerie de la Chau-de-Fonds	<b>HAVEN II CH</b> Céline Berberat, St-Imier	W,Br,19,CH

**Groupe 2 : 16h00**

**Listes de départ provisoires**

11	<b>Mathieu Poncet, Genève</b> Club Hippique de l'Eperon	<b>NASDAQ CH</b> Fondation Equi-page, Genève	W,Br,16,FM
12	<b>Mirjam Degiorgi, St-Blaise</b> Société Hippique de Neuchâtel	<b>ELITO</b> Mirjam Degiorgi, St-Blaise	W,Br,11,THUERI
13	<b>Beatrice Scheuner, Süderen</b> RV Muri-Worb	<b>SAPHIR BIN SHAIK</b> Stefany Weber, Urtenen-Schönbühl	W,Br,12,WELSH
14	<b>Béatrice Bieri, Cormondrèche</b> Club de Voltige de Montmirail	<b>ARMA BEL</b> Béatrice Bieri, Cormondrèche	W,F,16,SF
15	<b>Christelle Schenk, Donatyre</b> Société de cavalerie de Payerne	<b>KARHERA DE BOPRAZ CH</b> Edmond Pradervand, Donatyre	S,Br,14,CH
16	<b>NS Cécile Berther, Muri b. Bern</b> KRV Belp	<b>FIRST VICTORY</b> <del>Cécile Berther, Muri b. Bern</del>	S,Br,11,SF

**Attention, les listes de départ sont provisoires.  
Listes définitives disponibles sur [www.shn-ne.ch](http://www.shn-ne.ch) et [www.fnch.ch](http://www.fnch.ch)**

**LA CHARRUE**  
Rotisserie | Vilars

## ÉPREUVE N° 3 ÉPREUVE BANQUE RAIFFEISEN, NEUCHÂTEL ET VALLÉES

Prix offerts par: Foolfashion, L'Hôtel de Commune, Le Nemours, TRM Matile Horse, Equi'style, Equi'mousse, Aux mille pâtes

### Groupe 1: 16h45

### Listes de départ provisoires

1	<b>Olivia Huber, Galgenen (Y)</b> Amicale équestre Saint-Georges	<b>JACODI'S MARITZA'S MAISON</b> Olivia Huber, Galgenen	D	GA07/40 H,DF,15,NEUWFOR
2	<b>Oriane Lovey, Fully</b> Club hippique de Sion	<b>JOEP</b> Oriane Lovey, Fully		GA07/40 W,Sch,12,NED
3	<b>Célia Drezet, St-Aubin FR</b> Les Amis du Centre équestre de Prez-vers-Noréaz	<b>ELBOY DE LA POMMERAIE CH</b> Danielle Aubert, Chesalles-sur-Moudon		GA07/40 W,DBr,8,FM
4	<b>Nicole Favre, Sévery</b> AVSH Pied du Jura	<b>ALLVARA ZFK CH</b> Nicole Favre, Sévery		GA07/40 S,DBr,12,CH
5	<b>Julie Collaud, Corcelles-sur-Chavornay (J)</b> DGM & CR Echallens	<b>FABELHAFT</b> Anne Bobillier, Verbier		GA07/40 W,Rappe,10,WEST
6	<b>Béatrice Bieri, Cormondrèche</b> Club de Voltige de Montmirail	<b>ARMA BEL</b> Béatrice Bieri, Cormondrèche		GA07/40 W,F,16,SF
7	<b>France Chiquet, Le Pâquier</b> Société de Cavalerie du Val-de-Ruz	<b>KIARO DE LA CLE CH</b> France Chiquet, Le Pâquier		GA07/40 W,DBr,13,CH
8	<b>Patrick Favre, Enges</b> Société Hippique de Neuchâtel	<b>SECRET DREAM</b> João Branco, Wavre		GA07/40 H,Br,20,WEST
11	<b>Lisa Rebetez, Montfaucon (J)</b> Société de Cavalerie des Franches-Montagnes	<b>FANTINE II CH</b> Aline Froidevaux, Le Bémont		GA07/40 S,Br,9,FM
10	<b>Ramona Straubhaar, Thun</b> Société Hippique de Neuchâtel	<b>VAILLANT SUBLIME CH</b> Madeleine Aeschlimann-Mathys, St-Blaise		GA07/40 W,BF,16,CHS

### Groupe 2 : 17h45

### Listes de départ provisoires

9	<b>Céline Némitz, Les Breuleux</b> Société de Cavalerie des Franches-Montagnes	<b>MAC ARTHUR SOLLENBURG</b> Céline Némitz, Les Breuleux		GA09/40 W,F,9,NED
12	<b>Chloé Boillat, Les Emibois (J)</b> Société de Cavalerie des Franches-Montagnes	<b>NELINE CH</b> Yannick Boillat, Muriaux		GA09/40 S,F,11,FM
13	<b>Laura Stajessi, Vufflens-la-Ville</b> Société Hippique du Léman	<b>HUMPTY DUMPTY CH</b> Laura Stajessi, Vufflens-la-Ville		GA09/40 W,F,18,CH
14	<b>Eliane-Luciana Paulo, Orpund</b> RV Amt Büren	<b>LIWIA CH</b> Eliane-Luciana Paulo, Orpund		GA09/40 S,F,19,HAF
15	<b>NS Renée Bosshard, Lugnorre</b> Reitklub St Georg	<b>FULL HOUSE</b> <del>Renée Bosshard, Lugnorre</del>		GA07/40 W,Rappe,13,WEST
16	<b>Raphaëla Rothacher, Thun</b> Reitverein Thun	<b>EKAYLA</b> Raphaëla Rothacher, Thun		GA07/40 W,Br,17,NED

Attention, les listes de départ sont provisoires.  
Listes définitives disponibles sur [www.shn-ne.ch](http://www.shn-ne.ch) et [www.fnch.ch](http://www.fnch.ch)

# RAIFFEISEN

MEMBER  
PLUS



40% de rabais sur les cartes  
journalières de ski



Jusqu'à 50% de rabais sur les  
concerts et événements



Abonnement Mobility avec des  
avantages attractifs



Entrée gratuite dans 500 musées



Suisse.

## Les sociétaires Raiffeisen vivent plus d'émotions tout en payant moins.

Entrée gratuite dans plus de 500 musées.  
Concerts, événements et cartes journalières de ski  
avec jusqu'à 50% de rabais. Apprenez-en plus sur :  
[raiffeisen.ch/memberplus](http://raiffeisen.ch/memberplus)

Banque Raiffeisen Neuchâtel et Vallées

Dans un climat parfois rigoureux tel que celui des montagnes suisses, il faut des chevaux endurants, mais légers, à l'image du franchises-montagnes. Compagnon fidèle des bons et des mauvais jours, il constituait une force de travail irremplaçable, ce qui lui a valu l'estime et l'admiration des Hommes.

Le cheval de la race des Franches-Montagnes, dont les origines remontent à près de deux siècles, passe pour être le dernier cheval de trait léger d'Europe occidentale. Les autres races chevalines suisses ont totalement disparu au cours du 20<sup>ème</sup> siècle. Le profil de la race a évolué, faisant peu à peu de ce cheval un partenaire de loisirs aux allures souples et sûres, apte autant à l'attelage qu'à la selle. Grâce à son caractère extraordinaire, le franchises-montagnes est également le cheval de famille par excellence.

Les épreuves de Sport & Loisirs sont considérées comme épreuves d'élevage libre. Ces épreuves, réservées aux chevaux franchises-montagnes, ont pour but la promotion et la démonstration des diverses possibilités d'engagement de notre merveilleux cheval qu'est le franchises-montagnes.



**JP Challandes  
Fleurs**



**Votre horticulteur-fleuriste**

**Horticulture: Le Breuil 1 - 2043 Boudevilliers  
Tél. + Fax 032 857 20 49 - Mobile 079 411 81 18**

**Fleuriste: Grand-Rue 33 - 2054 Chézard-St-Martin  
Mobile 078 613 42 00 - [challandes-fleurs@net2000.ch](mailto:challandes-fleurs@net2000.ch)**

**[www.challandes-fleurs.ch](http://www.challandes-fleurs.ch)**

# PRÉSENTATIONS ET ACTIVITÉS

---

DIMANCHE 10 MAI

ÉPREUVES DE DRESSAGE  
ET DÉBARDAGE FM

---

9h00	Epreuve 4, JC4, Equi'Style, magasin d'équitation
À la suite	Epreuve 5, FB01, Prix Poneys de Chaumont
10h00	Remise des prix épreuves 4 et 5
10h15	Epreuve 6, FB03, Prix Connectivity, assistance et services informatiques, Neuchâtel
10h30	Epreuve 8, Débardage L, Prix TRM Matile Horse, Rübigen
12h00	Présentation de Voltige par l'équipe de Montmirail
12h45	Epreuve 7, FB05, Prix RVG énergies renouvelables, Enges
14h00	Epreuve 10, Débardage L, Prix Landi Région Neuchâtel SA
14h45	Remise des prix épreuves 6 et 7
15h00	Epreuve 12, FB07, Prix Charlotte Pittet, Shiatsu équin, Neuchâtel
à la suite	Epreuve 13, FB09, Prix DogSecrets, Vivre en harmonie avec son chien, St-Blaise
16h00	Remise des prix épreuves débardage 8, 10 et dressage 12 et 13



# Nemours

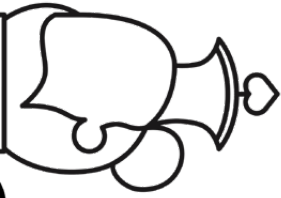

**RESTAURANT**

Tél. 032 525 59 66

Ville 6 - 2525 Le Landeron

[www.nemourslanderon.ch](http://www.nemourslanderon.ch) - [info@nemourslanderon.ch](mailto:info@nemourslanderon.ch)

**Horaires :** *lundi / mercredi : fermé*    mardi, jeudi, vendredi, samedi : 09h00 – 23h00  
dimanche : 10h00 – 22h00

## ÉPREUVE N° 4

## ÉPREUVE EQUI'STYLE, MAGASIN D'ÉQUITATION

Epreuve FM1/HF1 ouverte aux chevaux FM et HF de 4 et 5 ans

Prix offerts par: L'Hôtel de Commune Lignières, Equi'Style, La Capitainerie, Aux mille pâtes

### Groupe 1: 9h00

### Listes de départ provisoires

1	<b>Elisa Siegenthaler, Mont-Soleil</b> Société de Cavalerie de la Chaux-de-Fonds	<b>DALINA DE SIEGSOLEIL CH</b> Elisa Siegenthaler, Mont-Soleil	S,Br,4,FM
2	<b>Tanja Spring, Jeuss</b> Société Fribourgeoise d'Attelage	<b>CHICCA CH</b> Bruno Spring, Jeuss	S,Sch,5,FM
3	<b>Céline Guex, Forel (Lavaux)</b> Les Cavaliers du Jorat	<b>SANGRIA DE TREMALLA CH</b> Céline Guex, Forel (Lavaux) / André Guex, Le Mont-sur-Lausanne	S,DBr,5,FM
4	<b>Marie-Ange Brisset, Riaz</b> Club équestre de Bulle et environs	<b>ECLAIR CH</b> Marie-Ange Brisset, Riaz	W,Br,5,FM



PÂTES ARTISANALES  
100% BIO ET RÉGIONALES

*contact@lamayette.ch*  
2523 Lignières NE  
079 372 68 04  
079 810 62 54

Attention, les listes de départ sont provisoires.  
Listes définitives disponibles sur [www.shn-ne.ch](http://www.shn-ne.ch) et [www.fnch.ch](http://www.fnch.ch)

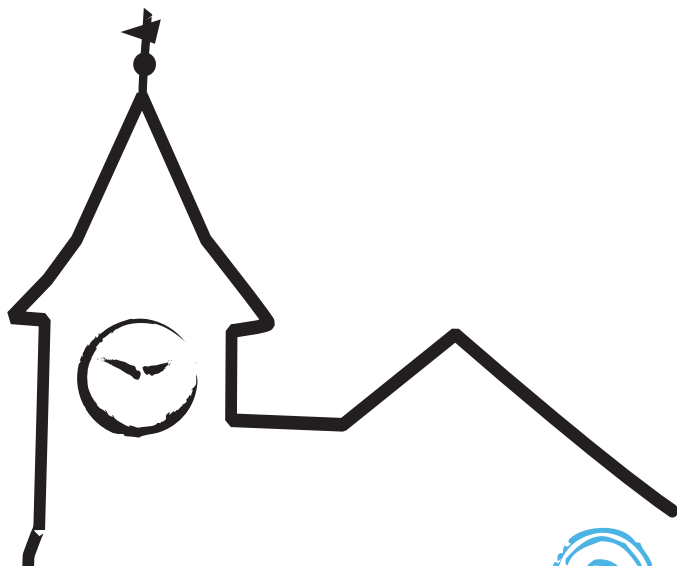

# *hôtel de commune*

Droit d'auberge depuis 1631

Cuisine créative au feu de bois

**Alban Moret**

Place du Régent 2

2523 Lignières

Téléphone 032 751 22 62

[www.lacommune.net](http://www.lacommune.net)

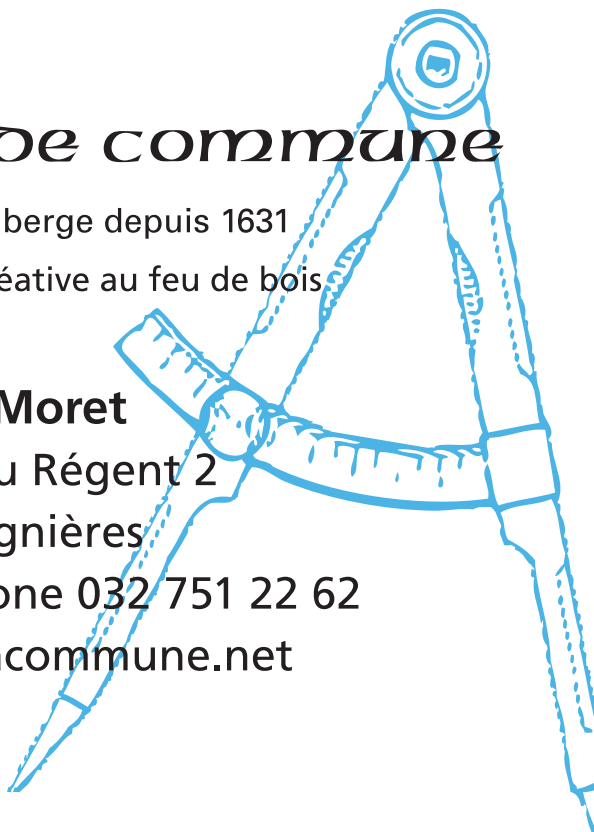

**ÉPREUVE N° 5**

**ÉPREUVE PONEYS DE CHAUMONT**

Epreuve FM1/HF1 ouverte aux chevaux FM et HF de 4 et 5 ans.

**Prix offerts par: Poneys de Chaumont, Equi'mousse, Foolfashion, TRM Matile Horse,  
Aux mille pâtes, Landi**

À la suite

Listes de départ provisoires

1	<b>Tanja Spring, Jeuss</b> Société Fribourgeoise d'Attelage	<b>CHICCA CH</b> Bruno Spring, Jeuss	S,Sch,5,FM
2	<b>Elisa Siegenthaler, Mont-Soleil</b> Société de Cavalerie de la Chaux-de-Fonds	<b>DALINA DE SIEGSOLEIL CH</b> Elisa Siegenthaler, Mont-Soleil	S,Br,4,FM
3	<b>Céline Guex, Forel (Lavaux)</b> Les Cavaliers du Jorat	<b>SANGRIA DE TREMALLA CH</b> Céline Guex, Forel (Lavaux) / André Guex, Le Mont-sur-Lausanne	S,DBr,5,FM
4	<b>Marie-Ange Brisset, Riaz</b> Club équestre de Bulle et environs	<b>ECLAIR CH</b> Marie-Ange Brisset, Riaz	W,Br,5,FM

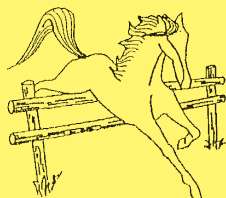

## TOPEKA RANCH

Manège & Pension  
Activités équestres pour tous sur réservation

*Philippe Addor - Ch. du Grand-Hôtel 29 - 2067 Chaumont  
Tél : +41 (0)32 753 26 36 - Mobile : +41 (0)79 421 55 59  
[www.topekaranch.ch](http://www.topekaranch.ch)*

Attention, les listes de départ sont provisoires.  
Listes définitives disponibles sur [www.shn-ne.ch](http://www.shn-ne.ch) et [www.fnch.ch](http://www.fnch.ch)

## ÉPREUVE N° 6

## ÉPREUVE CONNECTIVITY, ASSISTANCE INFORMATIQUE, NEUCHÂTEL

Epreuve FM2/HF2 ouverte aux chevaux FM et HF de 6 ans et plus. Nouveau règlement 2024: sans restriction pour la SP pour les chevaux de 6 ans. Pour les chevaux plus âgés jusqu'à 40 SP au maximum

**Prix offerts par: Connectivity SA, C.Pittet Shiatsu équin, Vins Divernois, Equi'mousse, Equi'Style, Aux mille pâtes, Landi, TRM Matile Horse, La Métairie du Landeron, Félix Bühler, Foolfashion**

### Groupe 1: 10h15

### Listes de départ provisoires

1	<b>Romina Oesch, Fahrni b. Thun</b> Pferdesportgenossenschaft Rohrimoos	<b>LONI VON DER LUEG CH</b> Werner Oesch, Fahrni b. Thun / Romina Oesch, Fahrni b. Thun	S,Br,6,FM
2	<b>Mirjam Degiorgi, St-Blaise</b> Société Hippique de Neuchâtel	<b>HARLEKIN CH</b> Edith Degiorgi, Thielle-Wavre / Mirjam Degiorgi, St-Blaise	W,Br,9,FM
3	<b>Bettina Eggmann-Peter, Schüpfen</b> KRV Seeland-Aarberg	<b>HARON V CH</b> Bettina Eggmann-Peter, Schüpfen / Andreas Eggmann, Schüpfen	W,DBr,14,FM
4	<b>Eva Nydegger, Laupen</b> RC Saane Laupen	<b>CALYSTO CH</b> Jana Wagner-Micka, Zollikerberg	W,Br,7,FM
5	<b>Manuela Schneider-Hug, Fahrni b. Thun</b> Pferdesportgenossenschaft Rohrimoos	<b>DARTAGNAN III CH</b> Manuela Schneider-Hug, Fahrni b. Thun	W,F,10,FM
6	<b>Emilie Crelier, Mollens</b> DGM & CR Cossonay-La Sarraz	<b>LACOSTE CH</b> Brigitte Crelier, Nyon	W,Br,19,FM
7	<b>Johanna Besier, Lugnorre</b> Société de Cavalerie du Vully	<b>NANCY DES AIGES CH</b> Ruedi von Niederhäusern, Lugnorre	S,StBr,11,FM
8	<b>Nora Vonlanthen, Aarberg</b> KRV Seeland-Aarberg	<b>LEXIRE DU SOUS BOIS CH</b> Daniela Huber, Worben	S,F,13,FM
9	<b>Melanie Miesch, Vallon</b> SVPK Sektion Oberaargau Emmental	<b>KALISIE DE LA POMMERAIE CH</b> Urs Fünfschilling, Murist / Daisy Fünfschilling, Murist	S,Br,6,FM
10	<b>Elisa Siegenthaler, Mont-Soleil</b> Société de Cavalerie de la Chaux-de-Fonds	<b>DIAMS DES VOUTES CH</b> Flisa Sienenthaler, Mont-Soleil	S,Br,8,FM

### Groupe 2 : 11h15

### Listes de départ provisoires

11	<b>Valérie Clément, Düdingen</b> Société de Cavalerie du Vully	<b>LEIKA VON WARTENSTEIN CH</b> Johanna Besier, Lugnorre	S,Br,15,FM
12	<b>Katja Lisa Stauffer, Murten</b> RV Freiburgischer Seebezirk	<b>RIELLA CH</b> Katja Lisa Stauffer, Murten	S,StF,11,FM
13	<b>Anais Christen, Tavannes</b> Société de cavalerie de la vallée de Tavannes	<b>ELLIOT VIII CH</b> Thierry Jeanneret, La Chaux-des-Breuleux	W,Br,15,FM
14	<b>Denise Riggenschach, Solothurn</b> RV Solothurn	<b>NAVARO CH</b> Martin Riggenschach, Solothurn	W,Br,7,FM
15	<b>Florian Waeber, Treyvaux</b> Club Equestre des 3 Trèfles	<b>MASCOTTE V CH</b> André Waeber, Treyvaux	S,Br,9,FM
16	<b>Saskia Krummen, Mühleberg (J)</b> SVPK Sektion Seeland	<b>NORIN II CH</b> Saskia Krummen, Mühleberg	W,F,10,FM

Attention, les listes de départ sont provisoires.  
Listes définitives disponibles sur [www.shn-ne.ch](http://www.shn-ne.ch) et [www.fnch.ch](http://www.fnch.ch)



***Connectivity***  
[www.connectivity-sa.ch](http://www.connectivity-sa.ch)

## ÉPREUVE N° 7

## ÉPREUVE RVG ÉNERGIES RENOUVELABLES, ENGES

Epreuve FM2/HF2 ouverte aux chevaux FM et HF de 6 ans et plus. Nouveau règlement 2024: sans restriction pour la SP pour les chevaux de 6 ans. Pour les chevaux plus âgés jusqu'à 40 SP au maximum.

**Prix offerts par: RVG Energies, Equi'mousse, Equi'Style, Landi, Footfashion, TRM Matile Horse, Aux mille pâtes**

### Groupe 1: 12h45

### Listes de départ provisoires

1	<b>Elisa Siegenthaler, Mont-Soleil</b> Société de Cavalerie de la Chaux-de-Fonds	<b>DIAMS DES VOUTES CH</b> Elisa Siegenthaler, Mont-Soleil	S,Br,8,FM
2	<b>Nora Vonlanthen, Aarberg</b> KRV Seeland-Aarberg	<b>LEXIRE DU SOUS BOIS CH</b> Daniela Huber, Worben	S,F,13,FM
3	<b>Romina Oesch, Fahrni b. Thun</b> Pferdesportgenossenschaft Rohrimoos	<b>LONI VON DER LUEG CH</b> Werner Oesch, Fahrni b. Thun / Romina Oesch, Fahrni b. Thun	S,DBr,6,FM
4	<b>Anaïs Christen, Tavannes</b> Société de cavalerie de la vallée de Tavannes	<b>ELLIOT VIII CH</b> Thierry Jeanneret, La Chaux-des-Breuleux	W,Br,15,FM
5	<b>Eva Nydegger, Laupen</b> RC Saane Laupen	<b>CALYSTO CH</b> Jana Wagner-Micka, Zollikerberg	W,Br,7,FM
6	<b>Melanie Miesch, Vallon</b> SVPK Sektion Oberaargau Emmental	<b>KALISIE DE LA POMMERAIE CH</b> Urs Fünfschilling, Murist / Daisy Fünfschilling, Murist	S,Br,6,FM
7	<b>Valérie Clément, Düdingen</b> Société de Cavalerie du Vully	<b>LEIKA VON WARTENSTEIN CH</b> Johanna Besier, Lugnorre	S,Br,15,FM
8	<b>Manuela Schneider-Hug, Fahrni b. Thun</b> Pferdesportgenossenschaft Rohrimoos	<b>DARTAGNAN III CH</b> Manuela Schneider-Hug, Fahrni b. Thun	W,F,10,FM
9	<b>Emilie Crelier, Mollens</b> DGM & CR Cossonay-La Sarraz	<b>LACOSTE CH</b> Brigitte Crelier, Nyon	W,Br,19,FM
10	<b>Florian Waeber, Treyvaux</b> Club Equestre des 3 Trèfles	<b>MASCOTTE V CH</b> André Waeber, Treyvaux	S,Br,9,FM

### Groupe 2 : 13h45

### Listes de départ provisoires

11	<b>Katja Lisa Stauffer, Murten</b> RV Freiburgischer Seebezirk	<b>RIELLA CH</b> Katja Lisa Stauffer, Murten	S,Stf,11,FM
12	<b>Johanna Besier, Lugnorre</b> Société de Cavalerie du Vully	<b>NANCY DES AIGES CH</b> Ruedi von Niederhäusern, Lugnorre	S,StBr,11,FM
13	<b>Denise Riggenschach, Solothurn</b> RV Solothurn	<b>NAVARO CH</b> Martin Riggenschach, Solothurn	W,Br,7,FM
14	<b>Mirjam Degiorgi, St-Blaise</b> Société Hippique de Neuchâtel	<b>HARLEKIN CH</b> Edith Degiorgi, Thielle-Wavre / Mirjam Degiorgi, St-Blaise	W,Br,9,FM
15	<b>Bettina Eggimann-Peter, Schüpfen</b> KRV Seeland-Aarberg	<b>HARON V CH</b> Bettina Eggimann-Peter, Schüpfen / Andreas Eggimann, Schüpfen	W,DBr,14,FM
16	<b>Louanne Reymondin, Donneloye</b> Club equestre du Nord-Vaudois	<b>ELVIS XXX CH</b> Louanne Reymondin, Donneloye	W,DBr,9,FM

Attention, les listes de départ sont provisoires.  
Listes définitives disponibles sur [www.shn-ne.ch](http://www.shn-ne.ch) et [www.fnch.ch](http://www.fnch.ch)

# Économisez 50% d'eau potable!

Récupération d'eau de pluie  
Citernes souples • Réservoirs • Cuves  
Système **GRAF**, partenaire depuis 2002  
Conditions pour les entreprises

## «Utilisez l'eau du ciel»

Rétention, utilisation, infiltration,  
micro-station d'épuration

*Étude, devis, installation et entretien*

Nous avons la solution, de A à Z!

**RVG**  
Conseils  
Technique  
du  
Bâtiment

2073 Enges  
Tél. 032 751 10 41  
Mobile 078 711 64 46



Microstation d'épuration KLARO Quick  
avec système de traitement SBR



[www.eau-de-pluie.ch](http://www.eau-de-pluie.ch)

**M** ELECTRICITE • TELECOM • DOMOTIQUE  
**MATTHEY-ELEC.CH**

2065 SAVAGNIER

032 854 20 40

Malgré le développement de machines très perfectionnées pour l'extraction du bois, il existe toujours des zones, où le travail de bûcheronnage dans la forêt ne peut pas être effectué mécaniquement. Les chevaux rentrent alors en jeu: des terrains impraticables ne sont pas un problème pour ces animaux forts et au pied sûr.

Le travail exige des chevaux solides, qui sont bien formés. Ils doivent réagir précisément aux ordres vocaux. Les chevaux sont en général harnachés d'un collier, un arceau rigide et rembourré, qui est passé par-dessus l'encolure du cheval. Ainsi, ils peuvent équilibrer pendant le débardage les résistances qui changent fortement et les tirent souvent en arrière. On ne met en général pas d'œillères au cheval, afin qu'il puisse s'orienter sans problème dans des terrains impraticables au milieu de divers obstacles. Les chevaux sont conduits pendant cet exercice de diverses manières par l'homme, entre autres soit avec une longe relativement courte à côté de la tête du cheval ou avec de longues rênes depuis derrière. Les chevaux doivent ainsi tirer des troncs d'arbres jusqu'à une route, où ceux-ci pourront ensuite continuer à être traité avec des machines.

En débardage, il existe plusieurs épreuves avec diverses catégories, suivant le niveau de formation.



## DIMANCHE 10 MAI

## ÉPREUVES DÉBARDAGE

ÉPREUVE N° 8

ÉPREUVE DE DÉBARDAGE CATÉGORIE L

Reconnaissance du parcours pour tous 10h15

Prix offerts par: TRM Matile Horse, Rübigen

Cat L : 10h30

Listes de départ provisoires

1	David Barras, La Roche	Lolita	J	baie	23	FM
2	Tanja Schwab, Kerzers	Morena	J	baie	17	FM
3	Justine Glatz, Le Fuet	Leily	J	baie f	8	FM
4	David Barras, La Roche	Flavia	J	baie	5	FM

**BOULANGERIE - PÂTISSERIE**

**LAURENT HIRSCHI**

Petite-France 1  
SAINT-BLAISE  
Tél. 032 753 17 95

Pain au feu de bois  
Tourte Forêt-Noire  
Flûtes au beurre

## DIMANCHE 10 MAI

## ÉPREUVES DÉBARDAGE

ÉPREUVE N° 10

ÉPREUVE DE DÉBARDAGE CATÉGORIE L

Prix offerts par: Landi Région Neuchâtel

Cat L : 14h00

Listes de départ provisoires

1	Justine Glatz, Le Fuet	Leily	J	baie f	8	FM
2	David Barras, La Roche	Flavia	J	baie	5	FM
3	Tanja Schwab, Kerzers	Morena	J	baie	17	FM
4	David Barras, La Roche	Lolita	J	baie	23	FM



# Pierre Matile

AGRO. ING.



EXCELLENCE IN EQUINE NUTRITION

## Matile GmbH

Kirchbergstrasse 209

3400 Burgdorf

Tel. 031 331 83 83

[matile@trm-schweiz.ch](mailto:matile@trm-schweiz.ch)

SINCE 1991

[www.trm-schweiz.ch](http://www.trm-schweiz.ch)

[www.trm-suisse.ch](http://www.trm-suisse.ch)



TRMSchweiz



TRMSchweiz

## ÉPREUVE N° 12

## ÉPREUVE C. PITTET, SHIATSU ÉQUIN, NEUCHÂTEL

Épreuve FM2/HF2 ouverte aux chevaux FM et HF de 6 ans et plus. Nouveau règlement 2024: sans restriction pour la SP pour les chevaux de 6 ans. Pour les chevaux plus âgés jusqu'à 40 SP au maximum.

**Prix offerts par: C.Pittet Shiatsu équin, TRM Matile Horse**

Groupe 1: 15h00

Listes de départ provisoires

1	<b>Sandra Nyffenegger, Steffisburg</b> Pferdesportgenossenschaft Rohrimoos	<b>JAMINA CH</b> Sandra Nyffenegger, Steffisburg	S,Br,13,FM
2	<b>Nicole Cartier, Niedergösgen</b> KRV Zofingen und Umgebung	<b>CAMINO SHOOTINGSTAR CH</b> Nicole Cartier, Niedergösgen	W,Br,7,FM
3	<b>Tanja Spring, Jeuss</b> Société Fribourgeoise d'Attelage	<b>ESPOIR CH</b> Tanja Spring, Jeuss	S,StBr,7,FM
4	<b>Carola Juillard, Damvant</b> Société Jurassienne d'attelage	<b>CHARLIE V CH</b> Carola Juillard, Damvant	W,F,12,FM

Visite  
Apéritif  
Dégustation  
Vente directe





**CAVE DES LAURIERS**  
DEPUIS 1879

Jungo & Fellmann - Cressier/NE  
[www.75cl.ch](http://www.75cl.ch)



Cave  
ouverte  
Samedi de  
10 à 12h00





shiatsu

shiatsu équin

Charlotte Pittet

[shiatsu.charlotte@gmail.com](mailto:shiatsu.charlotte@gmail.com) | +41 79 641 84 64 | [www.chevalshiatsu.ch](http://www.chevalshiatsu.ch)

## ÉPREUVE N° 13

## ÉPREUVE DOGSECRETS, ST-BLAISE

Épreuve FM2/HF2 ouverte aux chevaux FM et HF de 6 ans et plus. Nouveau règlement 2024: sans restriction pour la SP pour les chevaux de 6 ans. Pour les chevaux plus âgés jusqu'à 40 SP au maximum.

**Prix offerts par: Landi, Aux Mille Pâtes**

### À LA SUITE

### Listes de départ provisoires

1	<b>Tanja Spring, Jeuss</b> Société Fribourgeoise d'Attelage	<b>ESPOIR CH</b> Tanja Spring, Jeuss	S,StBr,7,FM
2	<b>Sandra Nyffenegger, Steffisburg</b> Pferdesportgenossenschaft Rohrimoos	<b>JAMINA CH</b> Sandra Nyffenegger, Steffisburg	S,Br,13,FM
3	<b>Carola Juillard, Damvant</b> Société Jurassienne d'attelage	<b>CHARLIE V CH</b> Carola Juillard, Damvant	W,F,12,FM
4	<b>Nicole Cartier, Niedergösgen</b> KRV Zofingen und Umgebung	<b>CAMINO SHOOTINGSTAR CH</b> Nicole Cartier, Niedergösgen	W,Br,7,FM



### Météairie du Landeron (du Haut)

Enges, Neuchâtel

Famille Humbert-Droz

2073 Enges

Tél. 032 757 12 72

La métairie vous propose une cuisine traditionnelle du terroir.

# DOG SECRETS



**VIVRE EN  
HARMONIE  
AVEC SON  
CHIEN**

## NOTRE MISSION

Notre souhait est de rendre votre **chien protagoniste** de ses apprentissages et vous permettre de développer une **relation harmonieuse** au quotidien.

Nous allons vous accompagner à mieux comprendre votre chien pour **devenir sa référence** afin que vous puissiez mutuellement **vous faire confiance** et gérer un maximum de situations.



### LEÇONS PRIVÉES

Ciblées selon vos besoins dans votre vie de tous les jours.

### PROMENADES ACTIVES

Privées ou en groupe dans des environnements diversifiés.

### COURS COLLECTIFS

Vous permettent de mettre en pratique les exercices travaillés en privé en présence d'autres chiens.

### SOINS COOPÉRATIFS

Pour apprendre à votre chien à coopérer pendant les soins.

### BALADES POUR CHIEN

Service à domicile : le chien est promené pendant vos absences ou si vous n'avez pas le temps.

### CONSEILS ALIMENTAIRES

Nous vous conseillons afin de trouver la nourriture la mieux équilibrée pour votre chien.

Céline Jenny  
+41 78 631 75 26  
celine.jenny@bluewin.ch

Cecilia Dobner  
+41 79 216 54 45  
cecilia@dogsecrets.ch

[www.dogsecrets.ch](http://www.dogsecrets.ch)



## REMERCIEMENTS

---

**Un immense merci à tous nos sponsors, aux juges et à tous les bénévoles qui rendent ce concours possible**

Connectivity SA, Banque Raiffeisen, RVG Conseils, Poneys de Chaumont, TRM Matile Horse, Commune de Laténa, Fédération Suisse du Franches Montagnes, Paravet, Hôtel des Communes Lignièrès, Equi'Style, Emery Pompes funèbres, Matile et Sauser, Hubert Botteron Holding Sarl, Ludi Clôtures SA, C.Pittet Shiatsu équin, Foolfashion, Garage Robert, Vitogaz, Landi région Neuchâtel, Félix Bühler, Restaurant le Nemours, Equi'mousse, Restaurant La Capitainerie, Matthey-Elec, Vétérinaire Ophélie Clottu, Boissons Voegeli, Copytrend, Haldimann AG, Gindraux Fenêtres, Dogsecrets, Fiduciaire T.Beuret SA, Waelti SA, Le Grenier de Capucine, Domaine Divernois SA, Nettoyages Pikobello, Squar SA, Vins Dimitri Engel, Clé de secours, Crêperie du Château, Cave des Lauriers, Topeka Ranch Chaumont, Restaurant la Charrue, Boulangerie Hirschi, Boucherie Léger, Challandes Fleurs, Houriet Equitation, Aux mille Pâtes Le Cerisier Lignièrès, GMS Architectes SA, Jean-François Maridor maréchal-ferrant, Rovagro SA, Métairie du Landeron, Amey Froid SA

The logo for Waelti SA, featuring the word "WAE" in a large, bold, black sans-serif font, followed by "ELTI" in a smaller, bold, black sans-serif font, and "SA" in a smaller, bold, black sans-serif font. The entire logo is set against a green rounded rectangular background.The logo for Husqvarna, featuring a blue shield with a white crown on top, followed by the word "Husqvarna" in a blue sans-serif font.The logo for STIHL, featuring the word "STIHL" in a bold, white, sans-serif font inside an orange rounded rectangular background.The logo for Honda, featuring the word "HONDA" in a bold, red, sans-serif font, with the tagline "The Power of Dreams" in a smaller, black, sans-serif font below it.The logo for Kärcher, featuring the word "KÄRCHER" in a bold, black, sans-serif font with a yellow underline.The logo for Kubota, featuring the word "Kubota" in a white, sans-serif font inside a teal rounded rectangular background.

032 926 72 50 | [info@waelti-sa.ch](mailto:info@waelti-sa.ch)  
**La Chaux-de-Fonds & Neuchâtel**

A green L-shaped icon consisting of two perpendicular lines, one horizontal and one vertical, pointing towards the top-left corner.

VENTE  
RÉPARATION  
LOCATION  
DÉPANNAGE

**PROCHAINE ACTIVITE DE LA SHN  
RALLYE ÉQUESTRE ET CANIN  
AU DÉPART DES FOURCHES  
LE DIMANCHE 23 AOÛT.**



# Rallye équestre des Fourches

## 23 AOÛT 2026



Organisé par la SHN en partenariat avec  
**Dog Secrets**



Lieu de départ : la **clairière des Fourches**,  
Centre Sportif des Fourches, 2072 St Blaise

Parcours d'environ 15 km avec postes  
ludiques

Parcours de 8.5 km pour le rallye canin  
même lieu de départ

**Départ de 9h à 11h**

Buvette à disposition sur place

Prix du rallye : 50.- / cavalier (avec  
repas du terroir et souvenir inclus)



Repas du terroir sur inscription au prix de 17.- pour les  
accompagnants

Délai d'inscription : **8 août** par mail à [nysophie@hotmail.com](mailto:nysophie@hotmail.com)

Paiement par IBAN CH83 8080 8009 0403 0975 8

**Société Hippique de Neuchâtel, 2073 Enges**





# Rallye Canin des Fourches

organisé par **Dogsecrets** en partenariat avec la **SHN**  
(Société Hippique de Neuchâtel)

**23 AOÛT 2026**



Au départ du Centre Sportif des Fourches  
2072 St-Blaise / NE

- Dès 09h00 dernier départ 12h00
- Parcours de 8,5 km avec postes ludiques
- Parcours de 15,5 km pour le Rallye Equestre même lieu de départ
- Buvette à disposition sur place
- Repas du terroir sur inscription au prix de CHF 17.--
- (1 boisson incluse)

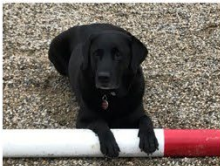

CHF 30.- / chien (avec souvenir inclus)

Inscription par mail: [celine.jenny@bluewin.ch](mailto:celine.jenny@bluewin.ch)

paiement par IBAN (veuillez mentionner rallye canin 2026) **déla**i d'inscription le **8 août 2026**

Société hippique de Neuchâtel

Ch. d'Entre-Roches 12, 2073 Enges

CH83 8080 8009 0403 0975 8



[WWW.SHN-NE.CH](http://WWW.SHN-NE.CH)



LA SOCIÉTÉ HIPPIQUE DE NEUCHÂTEL

